



DALLARD

Aéroport de Bordeaux

– *Projet CATIA* –

Vigie

Mise à jour du 25/11/2024

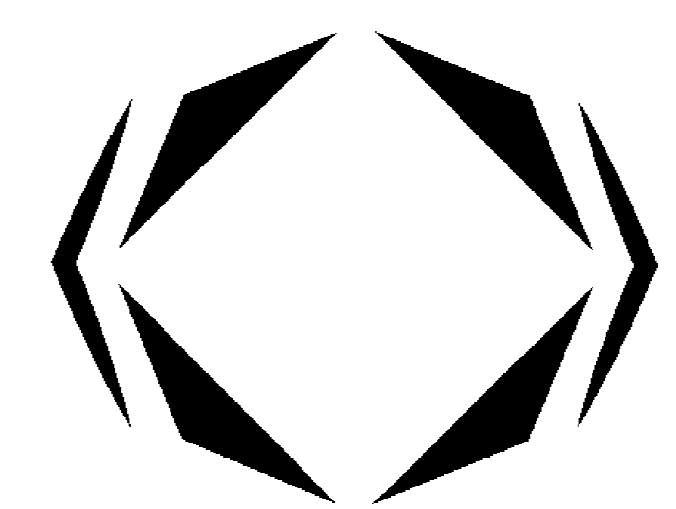

DALLARD

ZI Les Reys de Saulce - 26270 SAULCE SUR RHÔNE
Tél.: +33 (0)4 75 63 00 61 Internet: www.dallard.com

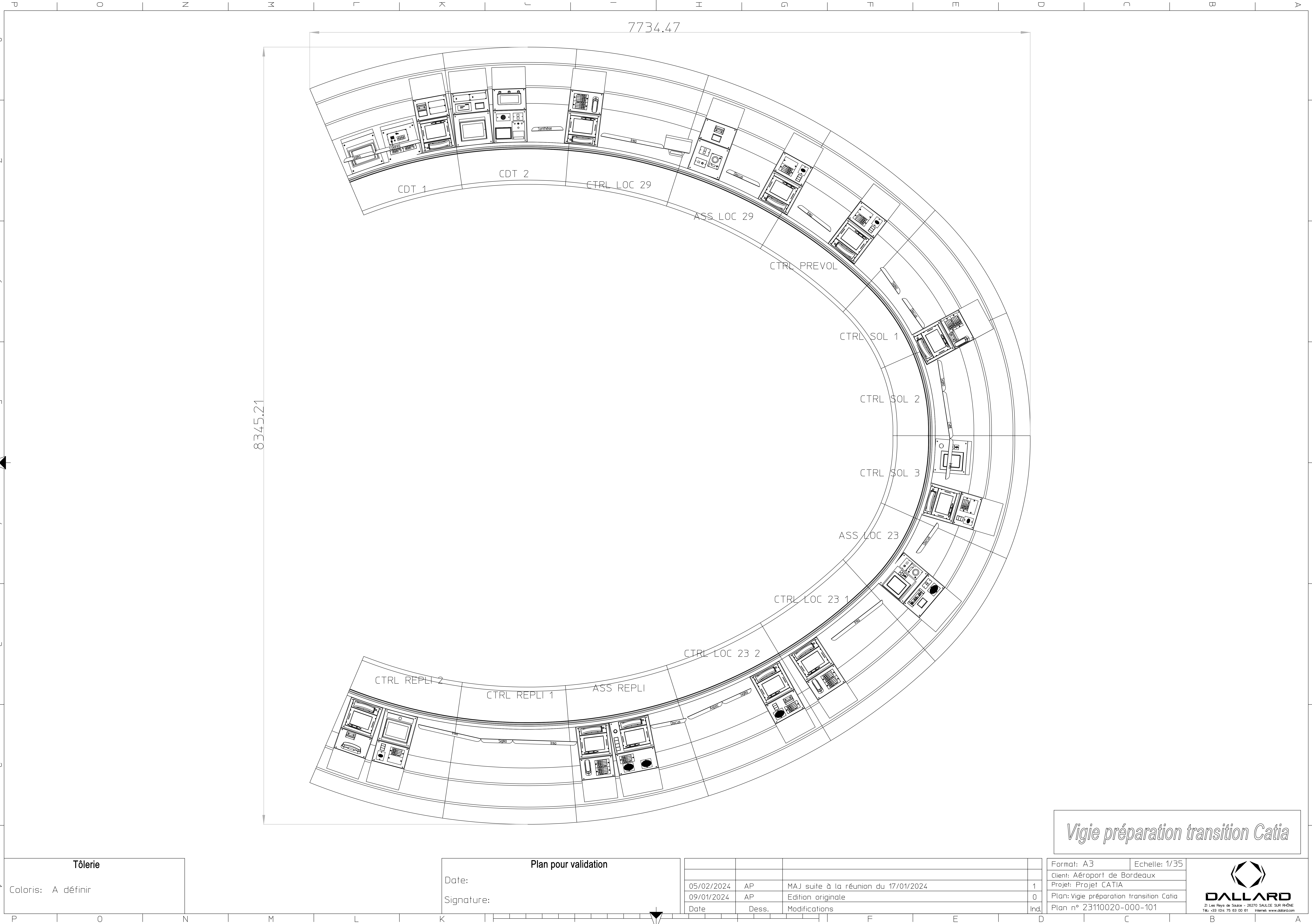

Tôlerie

Coloris: A définir

Plan pour validation

Date:

Signature:

05/02/2024	AP	MAJ suite à la réunion du 17/01/2024	1
09/01/2024	AP	Edition originale	0
Date	Dess.	Modifications	Ind.

Vigie préparation transition Catia

Format: A3	Echelle: 1/35
Client: Aéroport de Bordeaux	
Projet: Projet CATIA	
Plan: Vigie préparation transition Catia	
Plan n° 23110020-000-101	



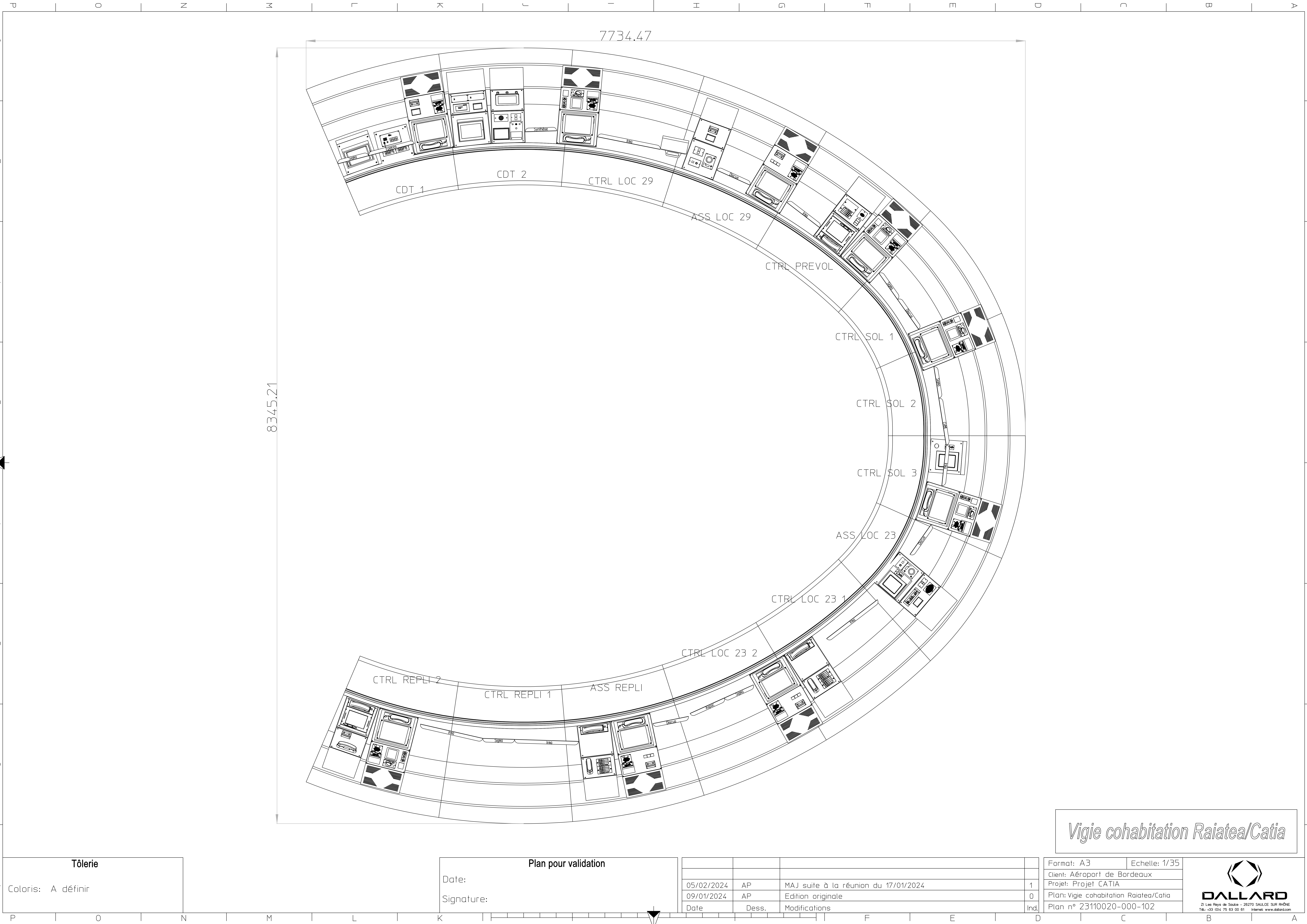

Tôlerie

Coloris: A définir

Plan pour validation

Date:

Signature:

05/02/2024	AP	MAJ suite à la réunion du 17/01/2024	1
09/01/2024	AP	Edition originale	0
Date	Dess.	Modifications	Ind.

Vigie cohabitation Raiatea/Catia

Format: A3	Echelle: 1/35
Cient: Aéroport de Bordeaux	
Projet: Projet CATIA	
Plan: Vigie cohabitation Raiatea/Catia	
Plan n° 23110020-000-102	



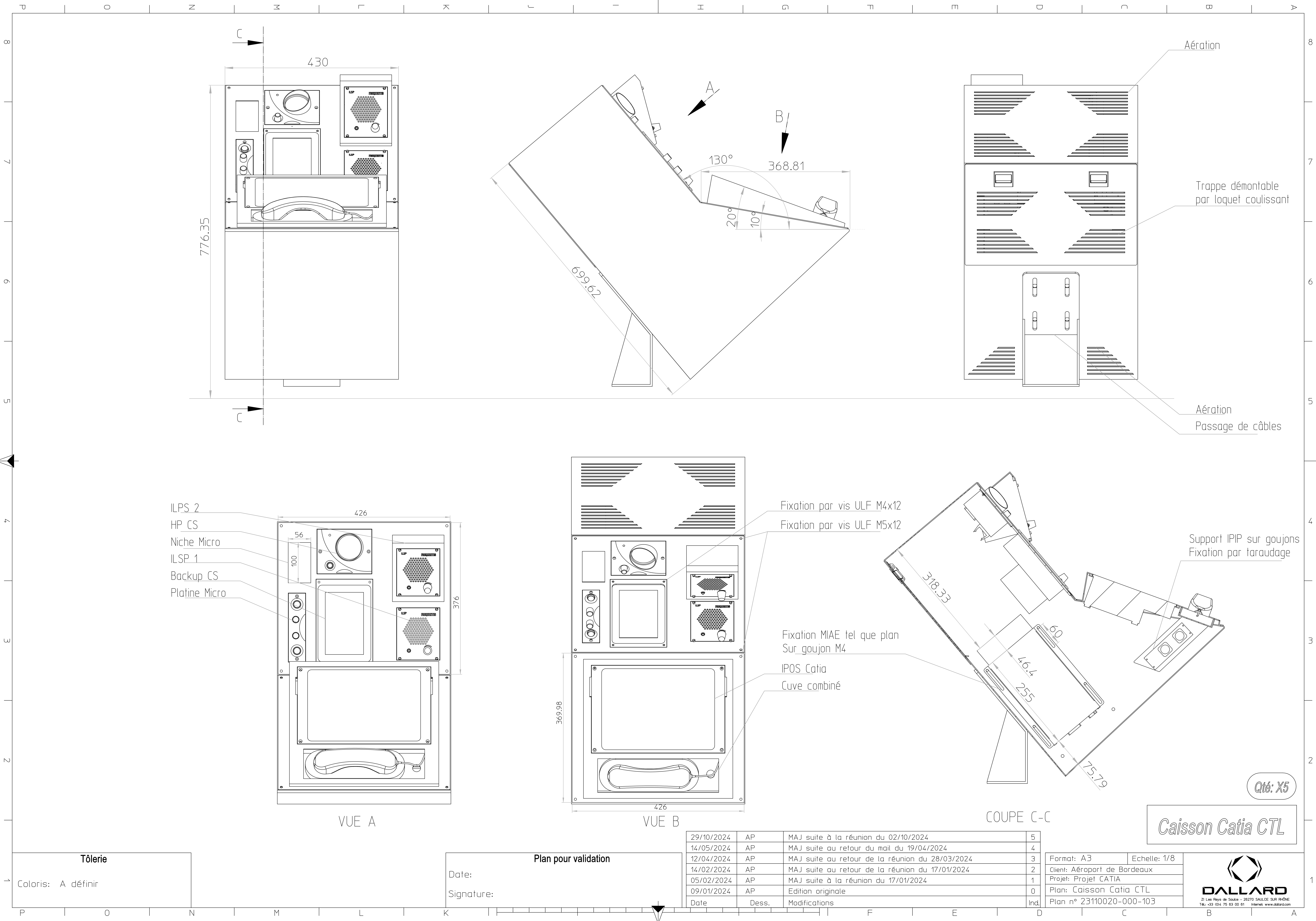

Tôlerie

Coloris: A définir

Plan pour validation

Date:

Signature:

29/10/2024	AP	MAJ suite à la réunion du 02/10/2024	5
14/05/2024	AP	MAJ suite au retour du mail du 19/04/2024	4
12/04/2024	AP	MAJ suite au retour de la réunion du 28/03/2024	3
14/02/2024	AP	MAJ suite au retour de la réunion du 17/01/2024	2
05/02/2024	AP	MAJ suite à la réunion du 17/01/2024	1
09/01/2024	AP	Edition originale	0
Date	Dess.	Modifications	Ind.

Format: A3	Echelle: 1/8
Client: Aéroport de Bordeaux	
Projet: Projet CATIA	
Plan: Caisson Catia CTL	
Plan n° 23110020-000-103	

Caisson Catia CTL



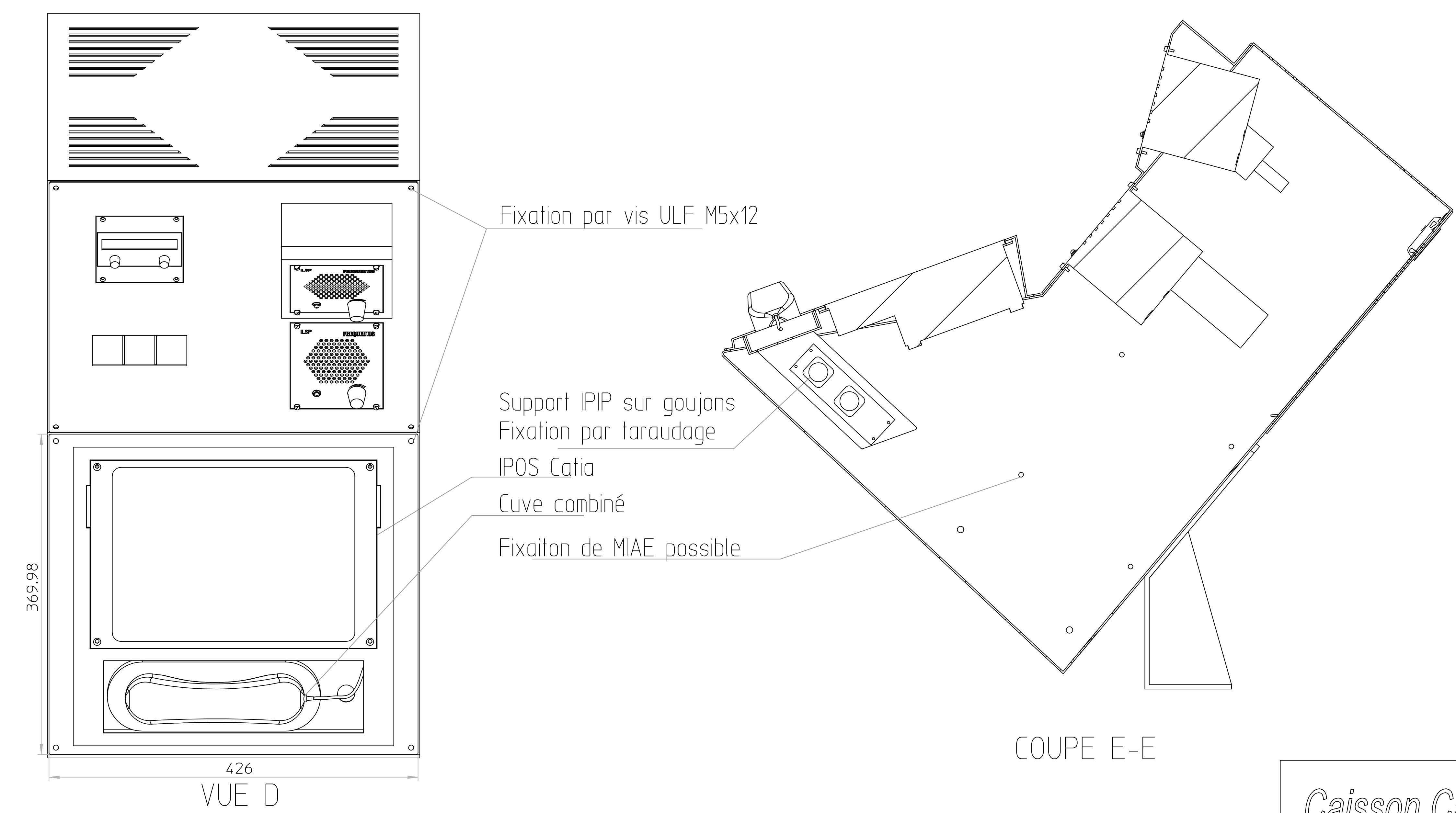
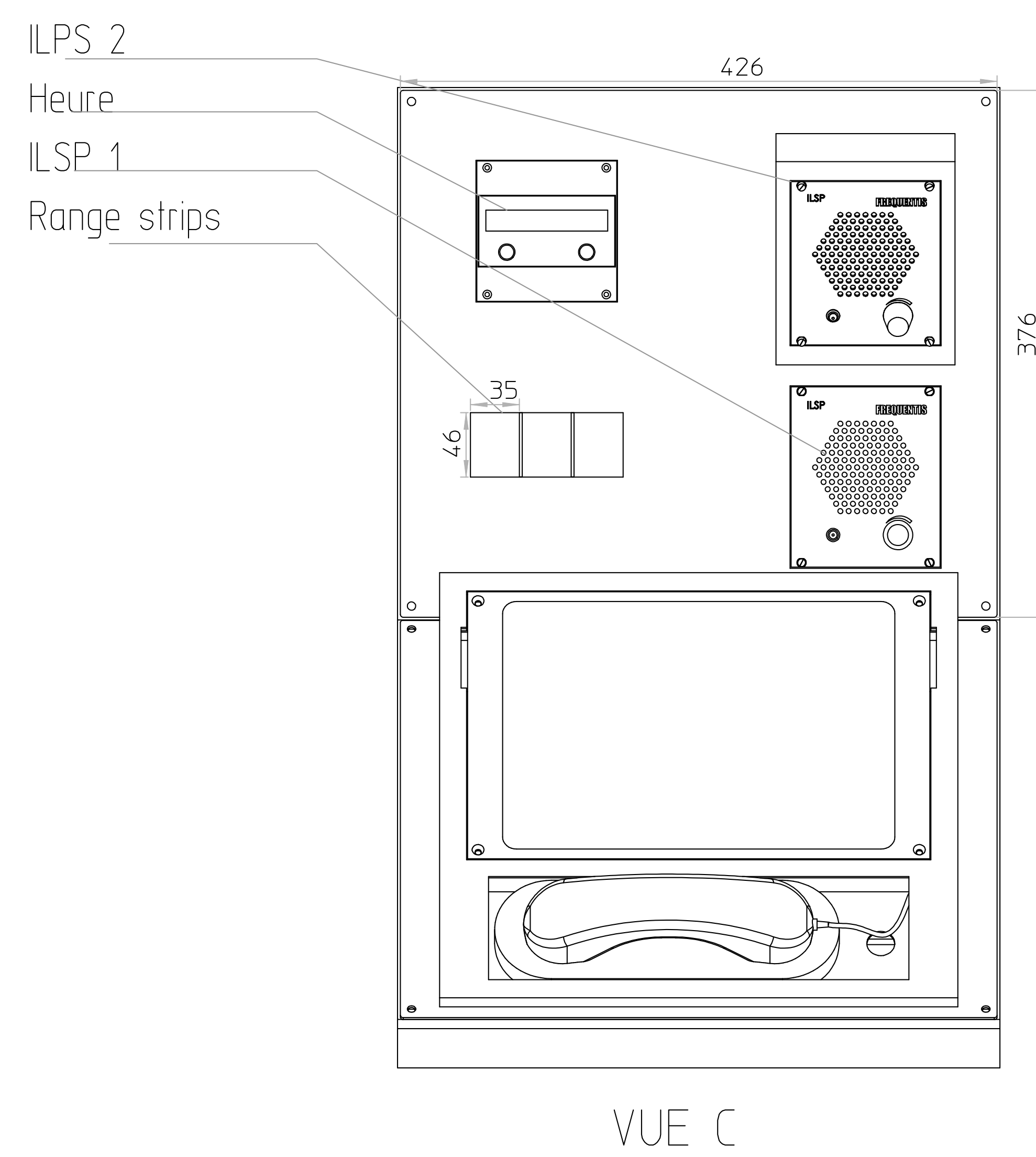
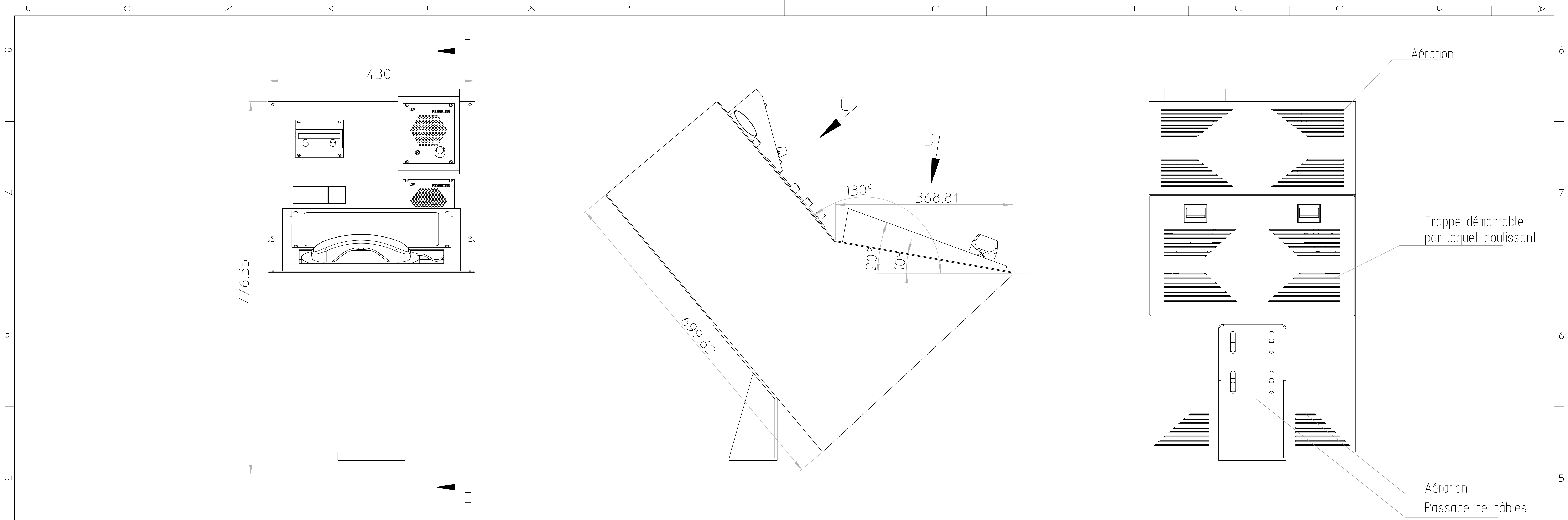

Tôlerie
Coloris: A définir

Plan pour validation
Date:
Signature:

29/10/2024	AP	MAJ suite à la réunion du 02/10/2024	5
14/05/2024	AP	MAJ suite au retour du mail du 19/04/2024	4
12/04/2024	AP	MAJ suite au retour de la réunion du 28/03/2024	3
14/02/2024	AP	MAJ suite au retour de la réunion du 17/01/2024	2
05/02/2024	AP	MAJ suite à la réunion du 17/01/2024	1
09/01/2024	AP	Edition originale	0
Date	Dess.	Modifications	Ind.

Format: A3	Echelle: 1/8
Client: Aéroport de Bordeaux	
Projet: Projet CATIA	
Plan: Caisson Catia ASS	
Plan n° 23110020-000-104	

Caisson Catia ASS

DALLARD
21 Les Rys de Soles - 20270 SALCE SUR RHÔNE
Tél: +33 (0)4 75 63 00 61 Internet: www.dallard.com

Qté: X3

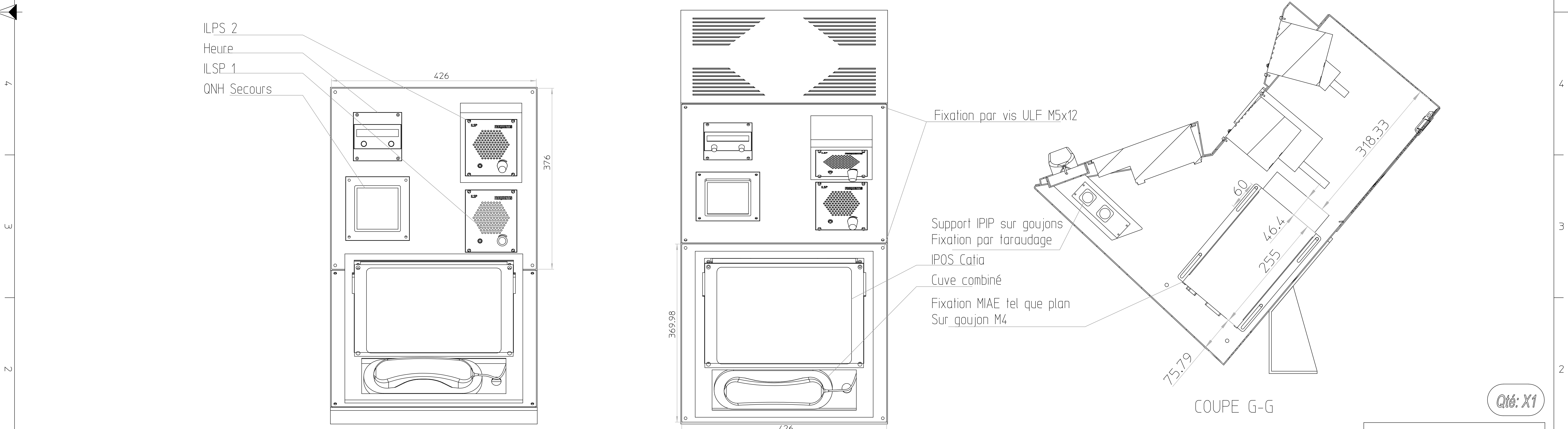
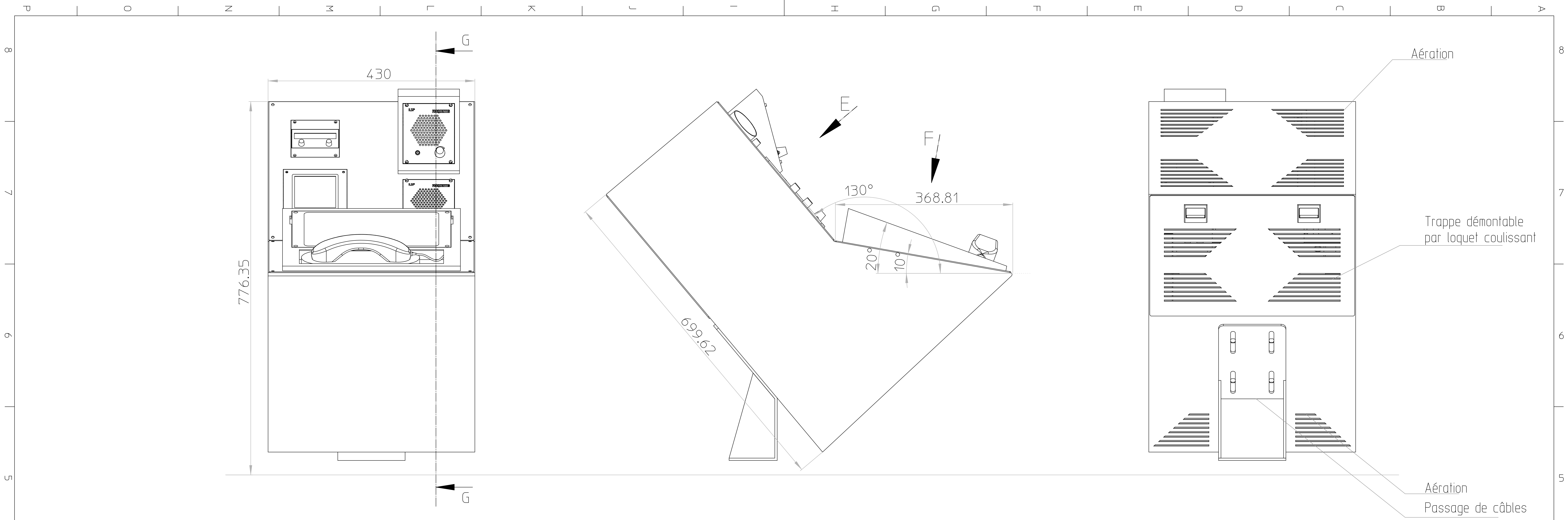

Tôlerie

Coloris: A définir

Plan pour validation

Date:

Signature:

29/10/2024	AP	MAJ suite à la réunion du 02/10/2024	5
14/05/2024	AP	MAJ suite au retour du mail du 19/04/2024	4
12/04/2024	AP	MAJ suite au retour de la réunion du 28/03/2024	3
14/02/2024	AP	MAJ suite au retour de la réunion du 17/01/2024	2
05/02/2024	AP	MAJ suite à la réunion du 17/01/2024	1
09/01/2024	AP	Edition originale	0
Date	Dess.	Modifications	Ind.

Caisson Catia CDT

Format: A3

Echelle: 1/8

Cient: Aéroport de Bordeaux

Projet: Projet CATIA

Plan: Caisson Catia CDT

Plan n° 23110020-000-103

21 Les Rives de Saône - 26270 SAULCE SUR RHÔNE

Tél. +33 (0)4 75 63 00 61 Internet: www.dallard.com

Qté: X1

Version doc 2022-11-03-MM

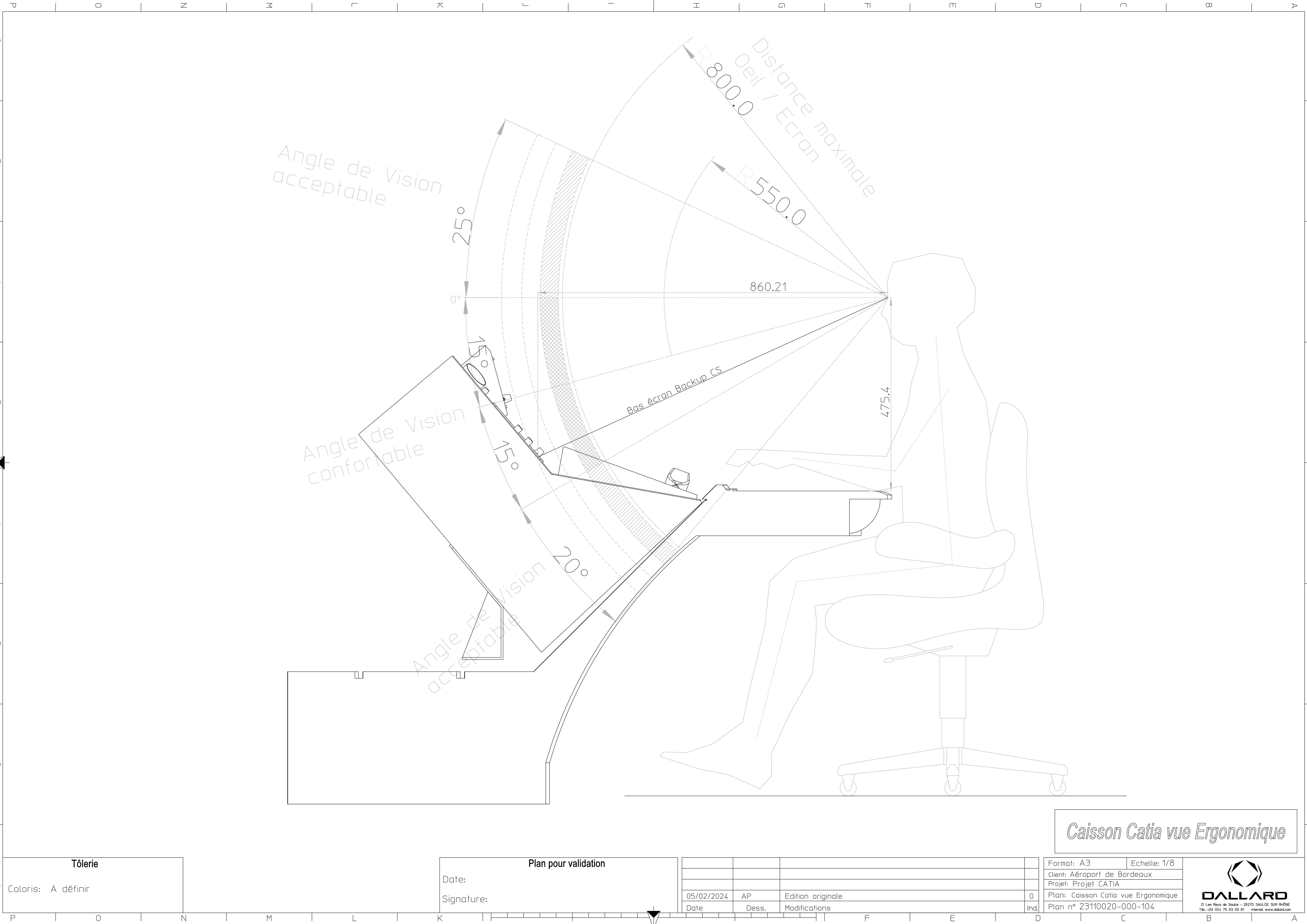

Tôlerie

Coloris: A définir

Plan pour validation

Date:

Signature:

05/02/2024	AP	Edition originale	0
Date	Dess.	Modifications	Ind.

Caisson Catia vue Ergonomique

Format: A3	Echelle: 1/8
Cient: Aéroport de Bordeaux	
Projet: Projet CATIA	
Plan: Caisson Catia vue Ergonomique	
Plan n° 23110020-000-104	

**DALLARD**

ZI Les Rêves de Soulos - 26270 SALLES SUR RHÔNE
Tél. +33 (0)4 75 63 00 61 Internet: www.dallard.com

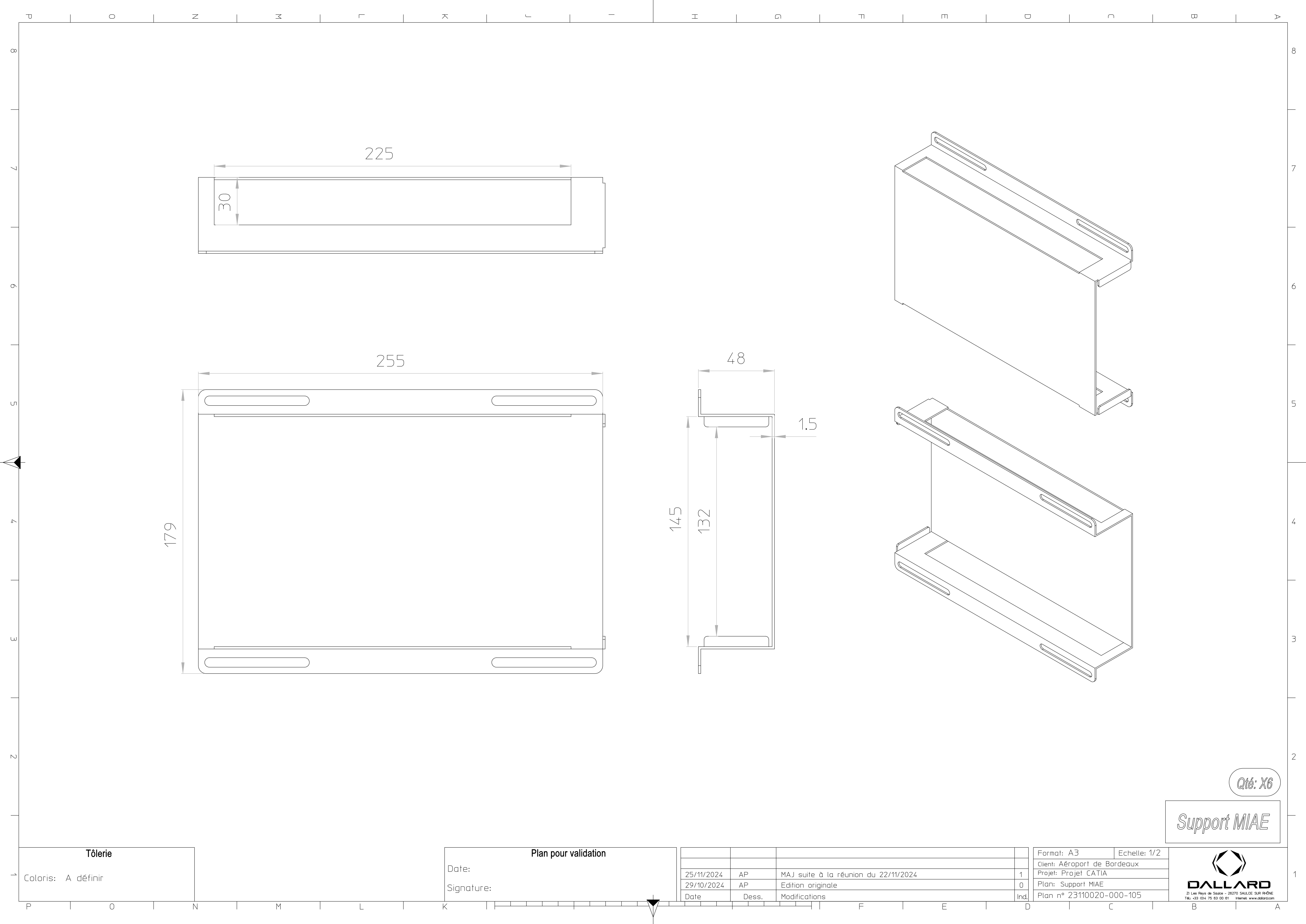

Tôlerie

Coloris: A définir

Plan pour validation

Date:

Signature:

25/11/2024	AP	MAJ suite à la réunion du 22/11/2024	1
29/10/2024	AP	Edition originale	0
Date	Dess.	Modifications	Ind.

Format: A3	Echelle: 1/2
Cient: Aéroport de Bordeaux	
Projet: Projet CATIA	
Plan: Support MIAE	
Plan n° 23110020-000-105	

Qté: X6

Support MIAE



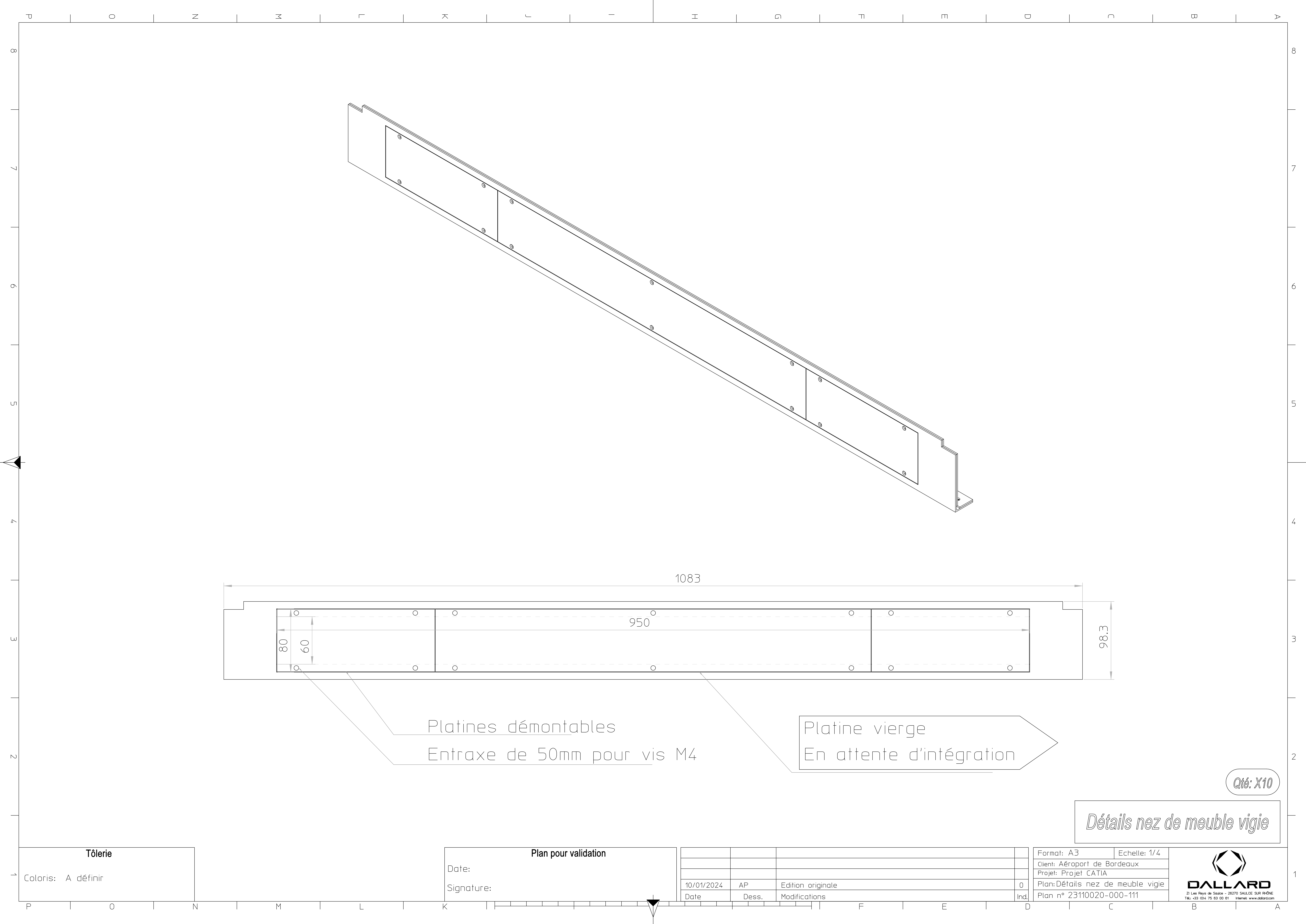

Tôlerie
Coloris: A définir

Plan pour validation
Date:
Signature:

10/01/2024	AP	Edition originale	0
Date	Dess.	Modifications	Ind.

Format: A3	Echelle: 1/4
Client: Aéroport de Bordeaux	
Projet: Projet CATIA	
Plan:Détails nez de meuble vigie	
Plan n° 23110020-000-111	



DALLARD
ZI Les Reys de Soulos - 26270 SALLES SUR RHÔNE
Tél: +33 (0)4 75 63 00 61 Internet: www.dallard.com

Détails nez de meuble vigie

Qté: X10

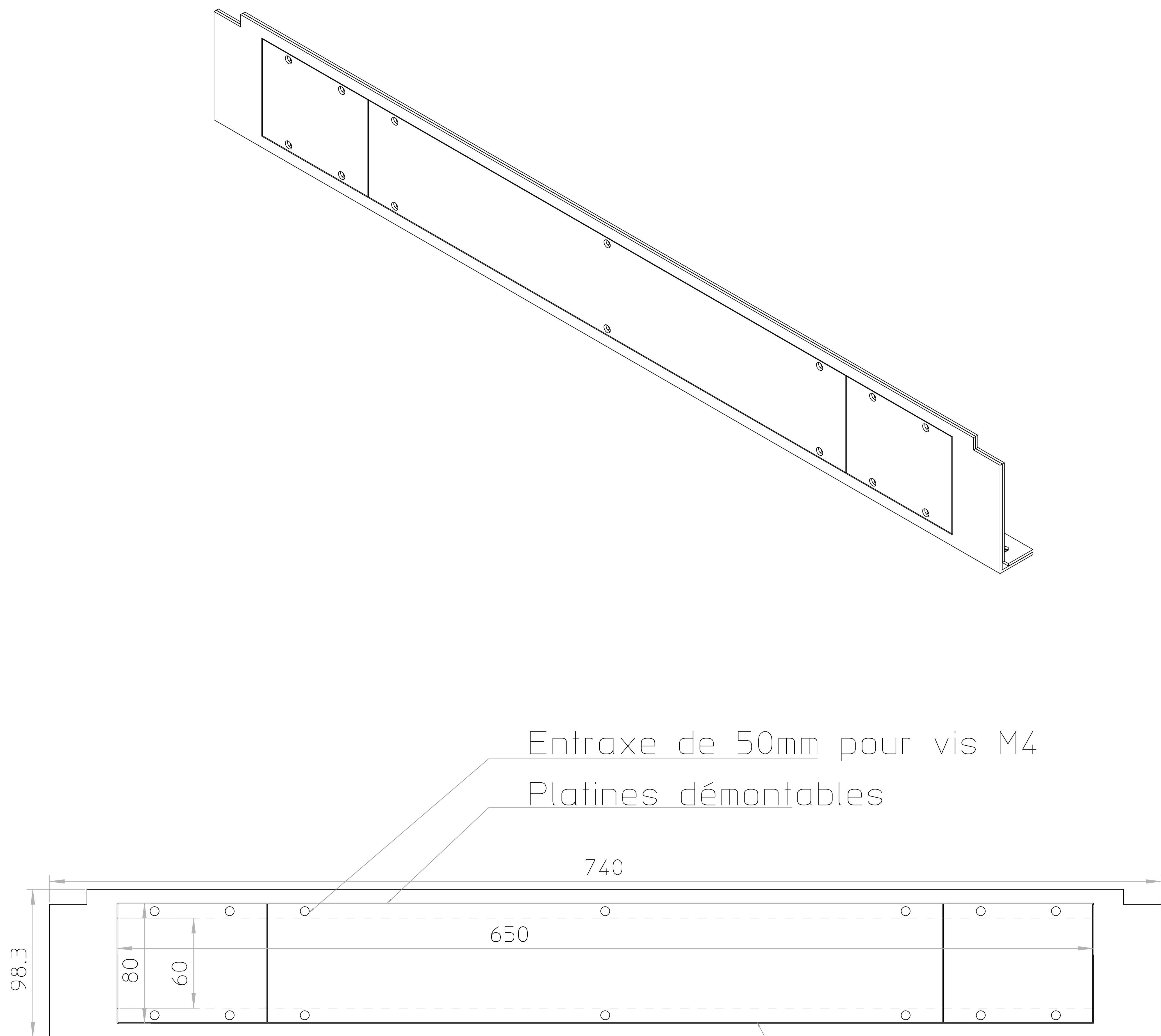

Tôlerie
Coloris: A définir

Plan pour validation
Date:
Signature:

10/01/2024	AP	Edition originale	0
Date	Dess.	Modifications	Ind.

Format: A3	Echelle: 1/4
Cient: Aéroport de Bordeaux	
Projet: Projet CATIA	
Plan:Détails nez de meuble vigie	
Plan n° 23110020-000-112	



DALLARD
ZI Les Rys de Soules - 20270 SALLES SUR RHÔNE
Tél. +33 (0)4 75 63 00 61 Internet: www.dallard.com

Détails nez de meuble vigie

Qté: X4

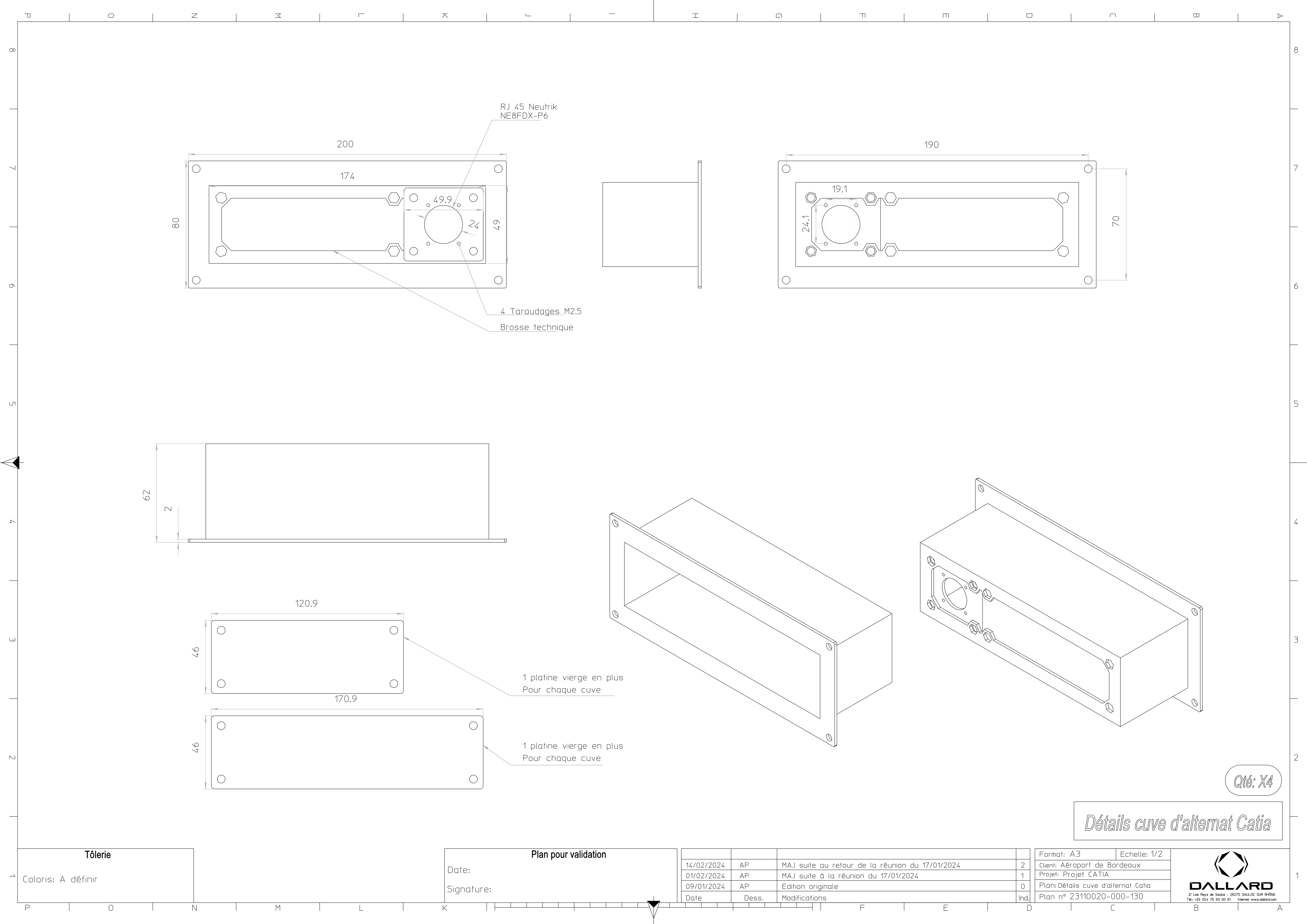

Tôlerie

Coloris: A définir

Plan pour validation

Date:

Signature:

14/02/2024	AP	MAJ suite au retour de la réunion du 17/01/2024	2
01/02/2024	AP	MAJ suite à la réunion du 17/01/2024	1
09/01/2024	AP	Edition originale	0
Date	Dess.	Modifications	Ind.

Format: A3	Echelle: 1/2
Cient: Aéroport de Bordeaux	
Projet: Projet CATIA	
Plan: Détails cuve d'alternat Catia	
Plan n° 23110020-000-130	



Détails cuve d'alternat Catia

Qté: X4

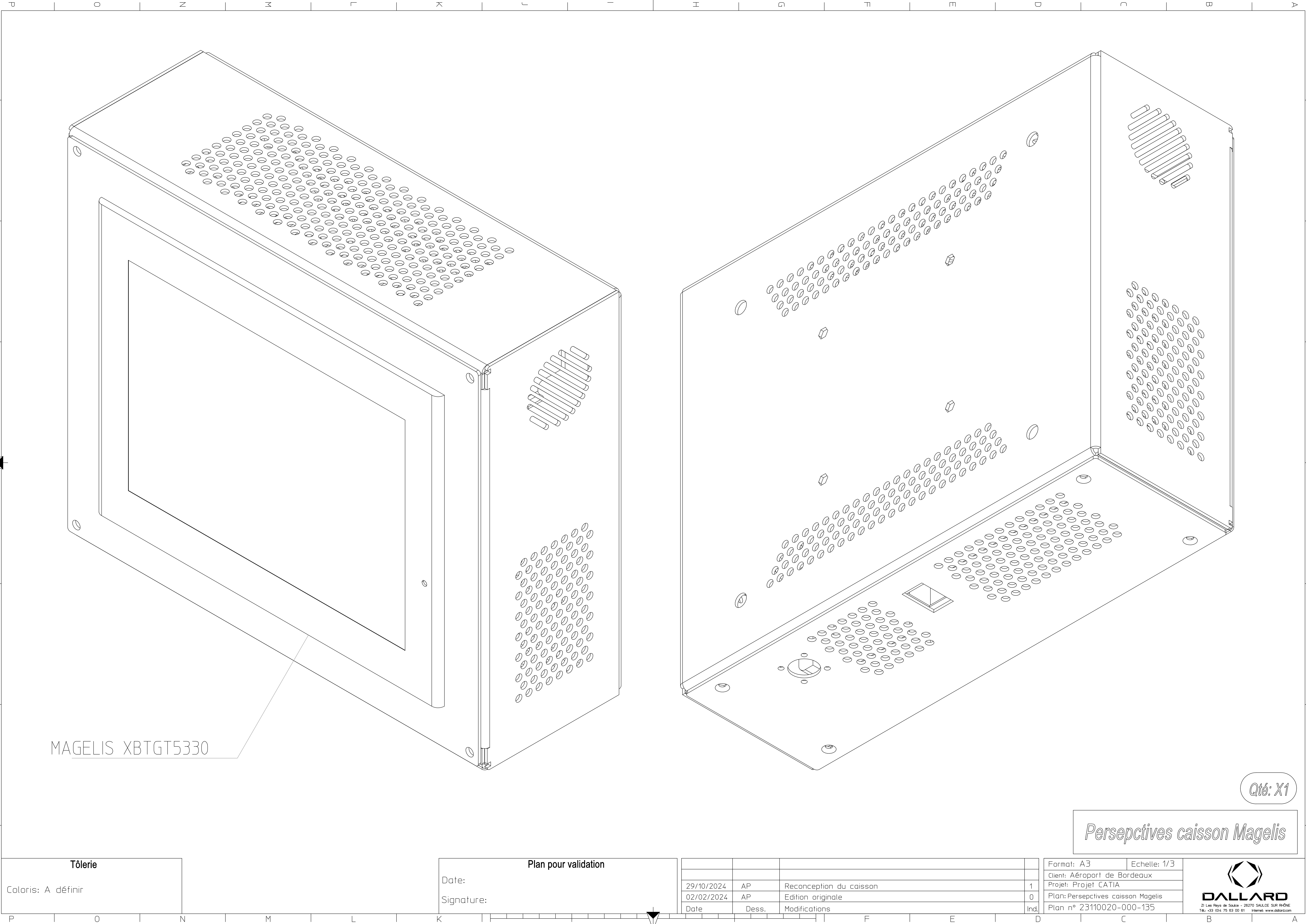

MAGELIS XBTGT5330

Qté: X1

Persepctives caisson Magelis

Tôlerie

Coloris: A définir

Plan pour validation

Date:

Signature:

29/10/2024	AP	Reconception du caisson	1
02/02/2024	AP	Edition originale	0
Date	Dess.	Modifications	Ind.

Format: A3	Echelle: 1/3
Client: Aéroport de Bordeaux	
Projet: Projet CATIA	
Plan: Persepctives caisson Magelis	
Plan n° 23110020-000-135	

DALLARD

ZI Les Reys de Soules - 20270 SALLES SUR RHONE
Tél: +33 (0)4 75 03 00 01 Internet: www.dallard.com

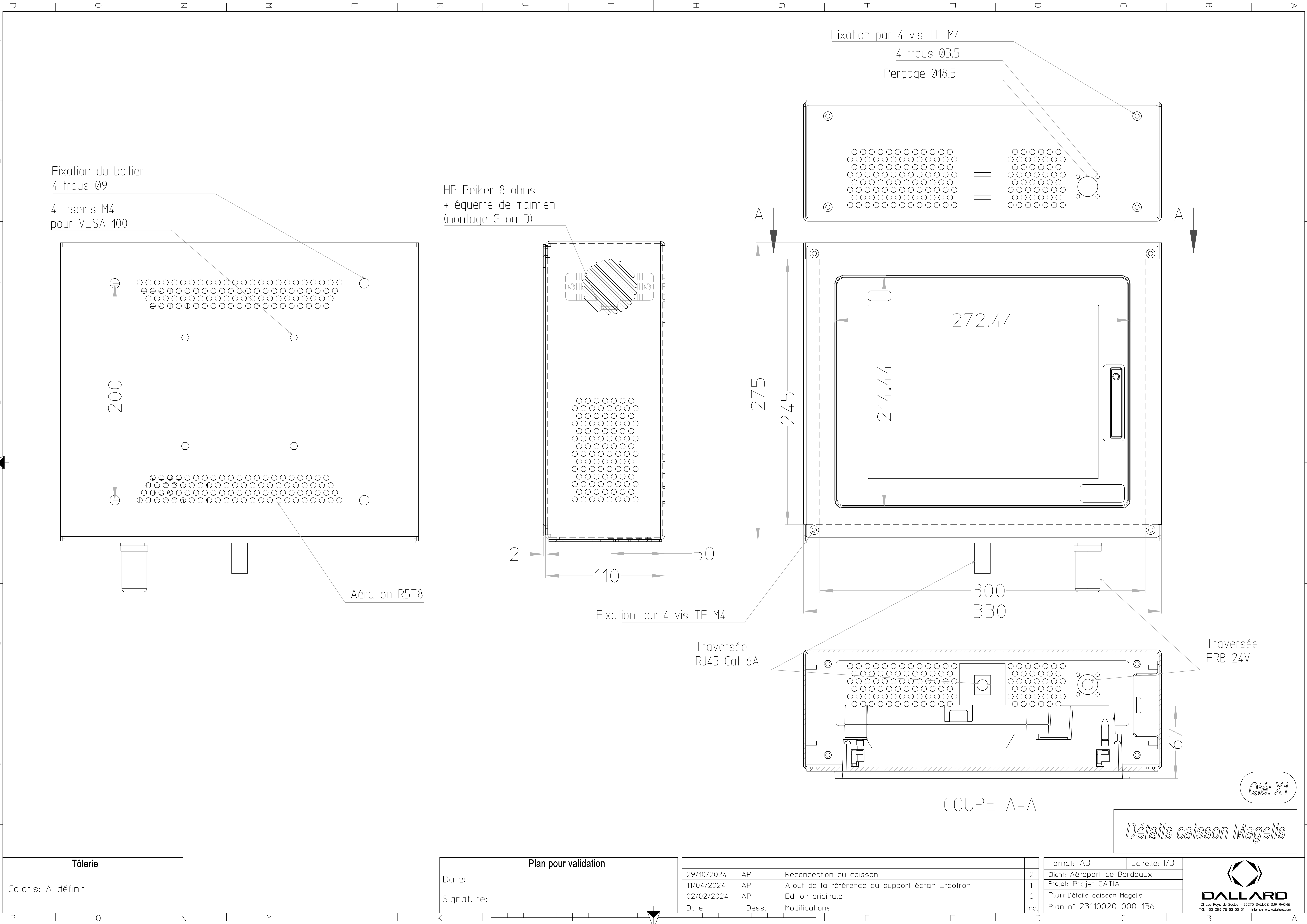

Tôlerie

Coloris: A définir

Plan pour validation

Date:

Signature:

29/10/2024	AP	Reconception du caisson	2
11/04/2024	AP	Ajout de la référence du support écran Ergotron	1
02/02/2024	AP	Edition originale	0
Date	Dess.	Modifications	Ind.

Format: A3	Echelle: 1/3
Cient: Aéroport de Bordeaux	
Projet: Projet CATIA	
Plan: Détails caisson Magelis	
Plan n° 23110020-000-136	

Détails caisson Magelis



Qté: X1

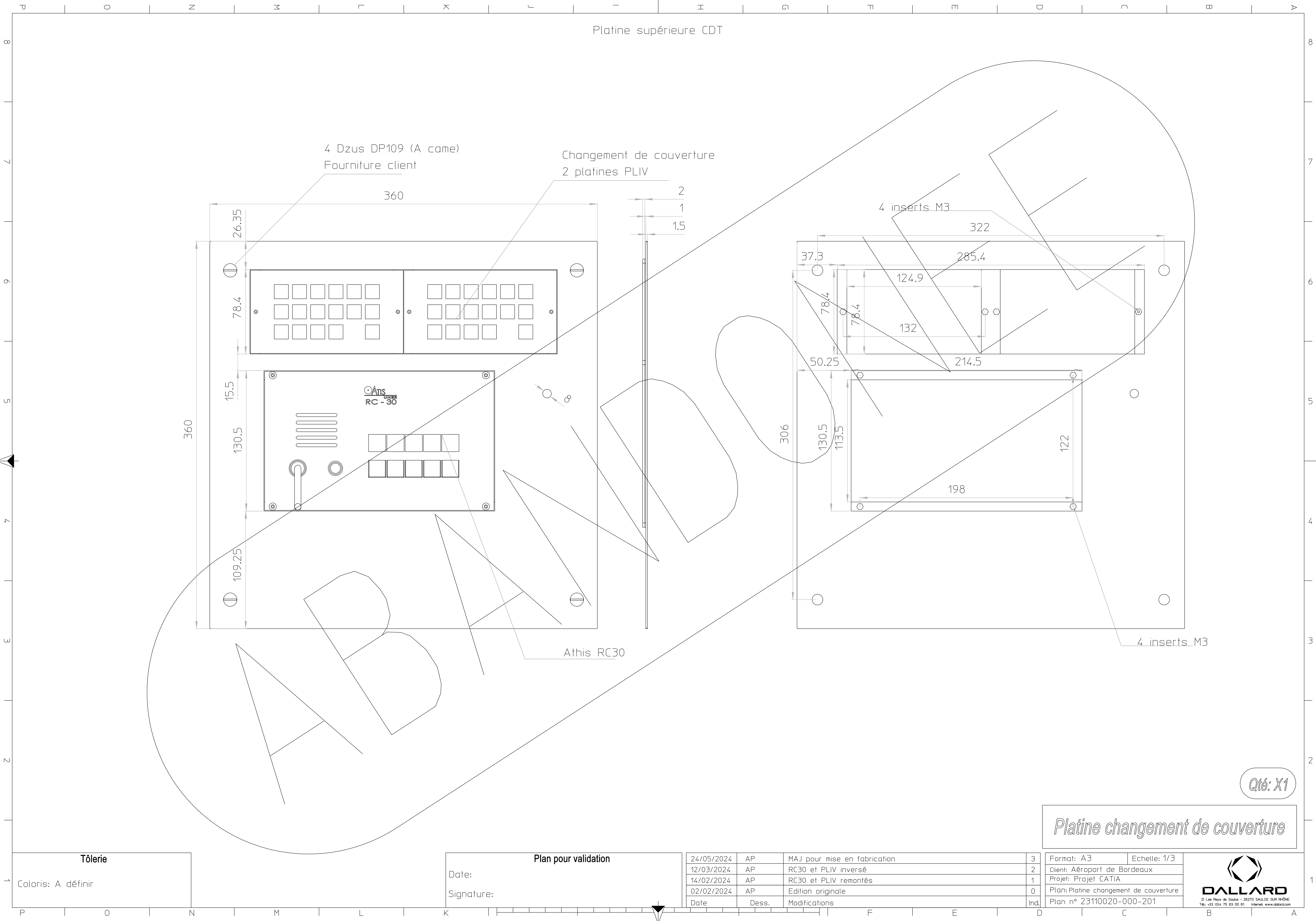

Tôlerie

Coloris: A définir

Plan pour validation

Date:

Signature:

24/05/2024	AP	MAJ pour mise en fabrication	3
12/03/2024	AP	RC30 et PLIV inversé	2
14/02/2024	AP	RC30 et PLIV remontés	1
02/02/2024	AP	Edition originale	0
Date	Dess.	Modifications	Ind.

Platine changement de couverture

Format: A3	Echelle: 1/3
Client: Aéroport de Bordeaux	
Projet: Projet CATIA	
Plan:Platine changement de couverture	
Plan n° 23110020-000-201	



Qté: X1

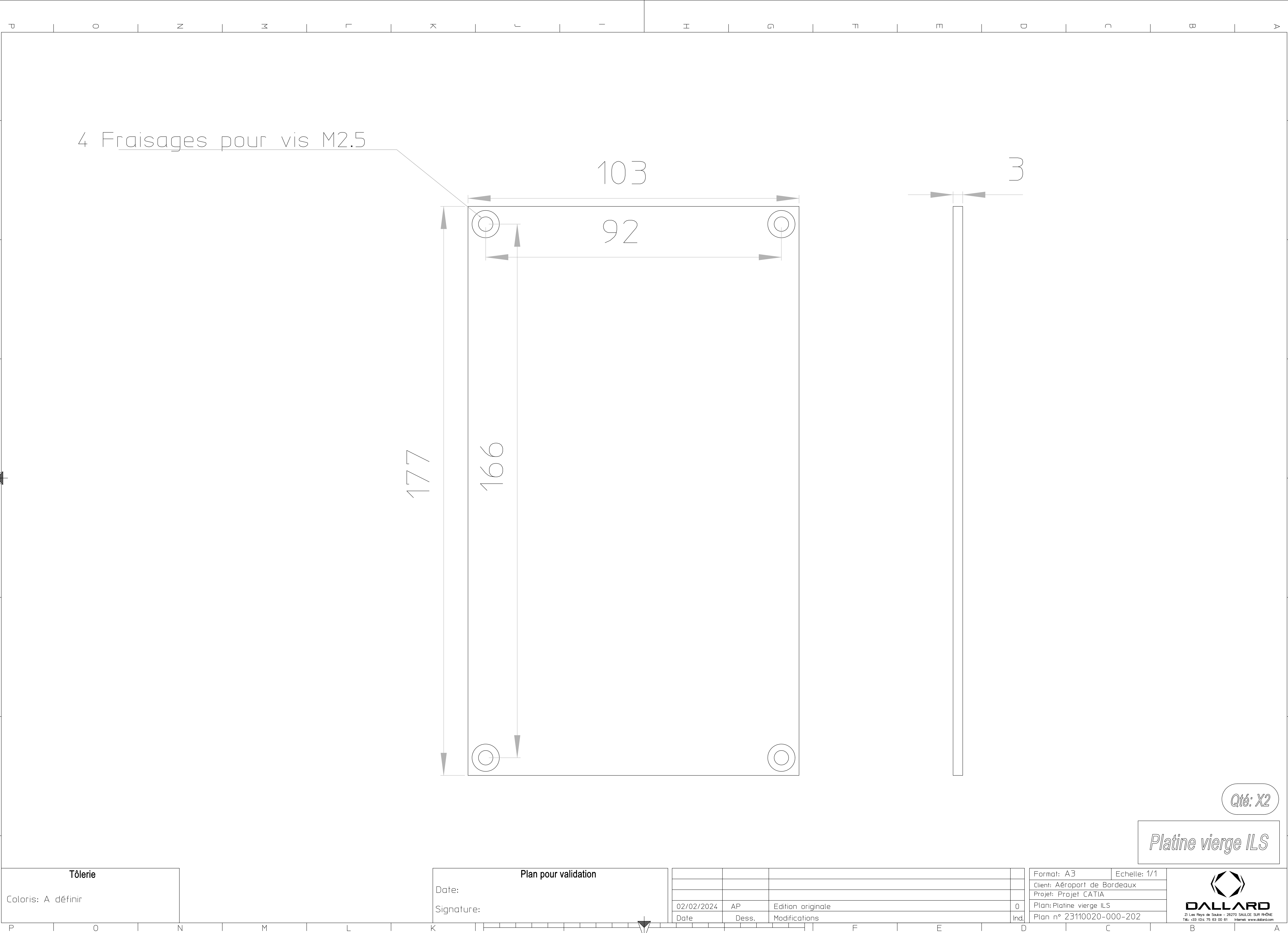

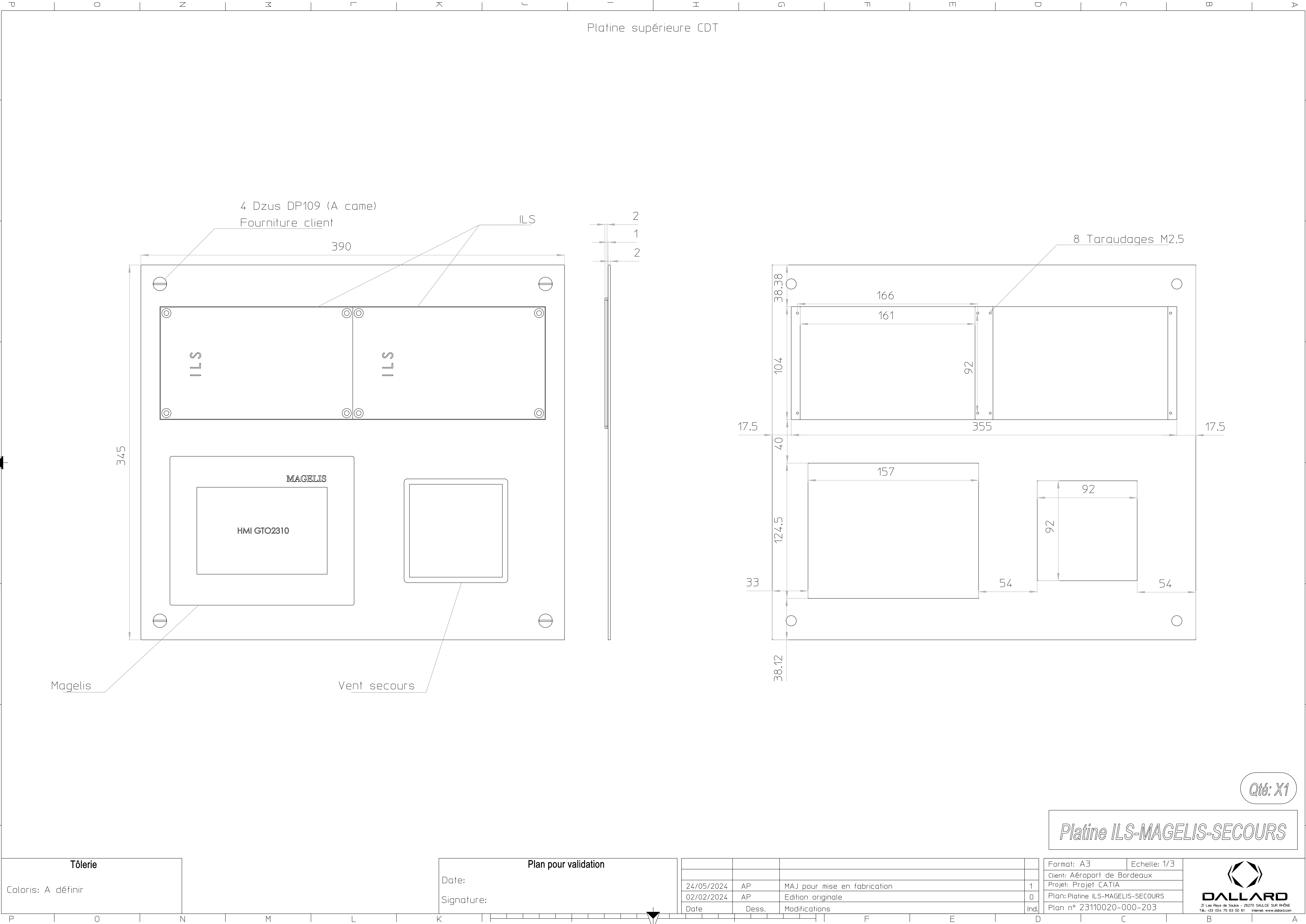

Tôlerie

Coloris: A définir

Plan pour validation

Date:

Signature:

24/05/2024	AP	MAJ pour mise en fabrication	1
02/02/2024	AP	Edition originale	0
Date	Dess.	Modifications	Ind.

Platine ILS-MAGELIS-SECOURS

Format: A3 Echelle: 1/3
Client: Aéroport de Bordeaux
Projet: Projet CATIA
Plan: Platine ILS-MAGELIS-SECOURS
Plan n° 23110020-000-203



Qté: X1

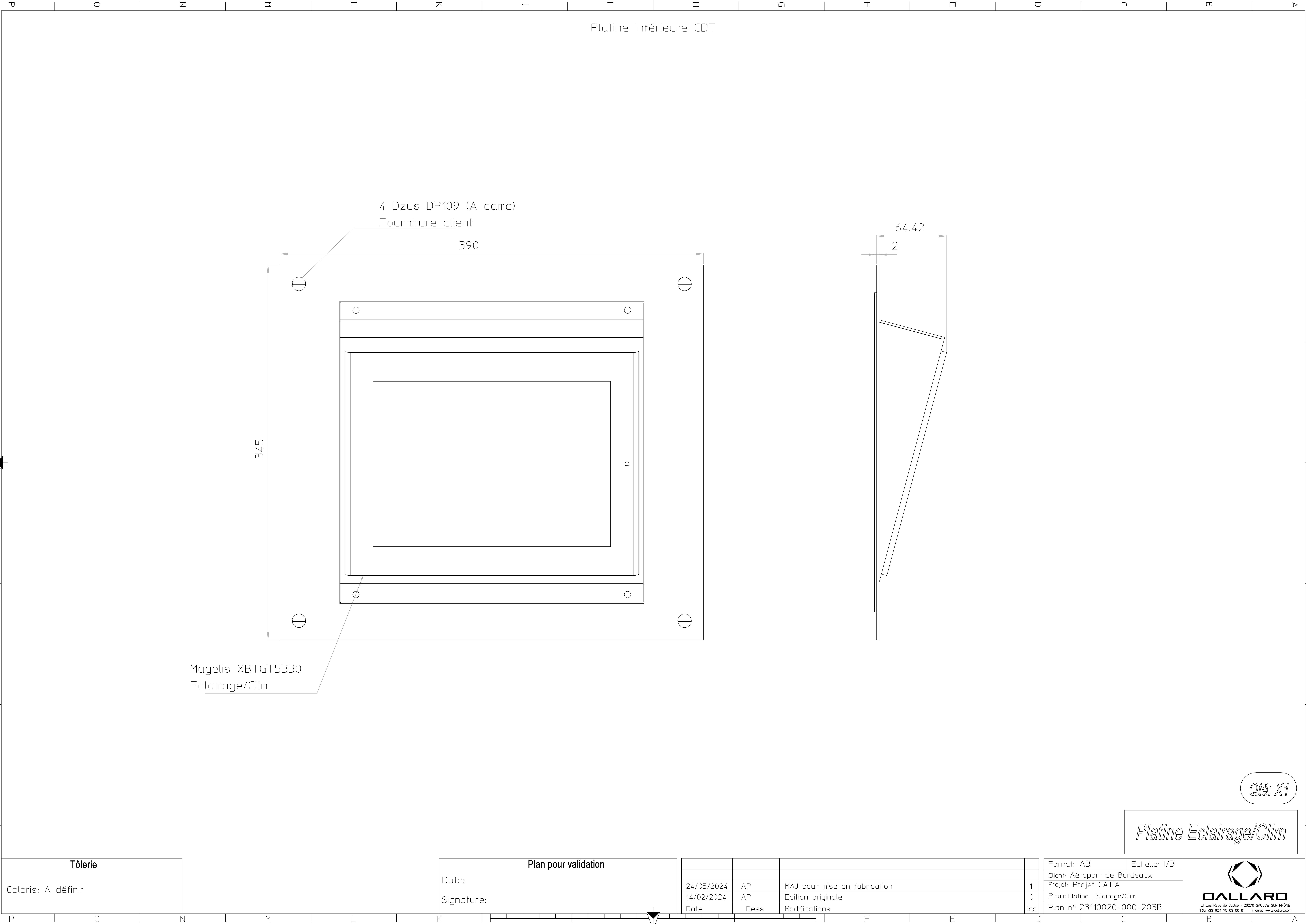

Tôlerie

Coloris: A définir

Plan pour validation

Date:

Signature:

24/05/2024	AP	MAJ pour mise en fabrication	1
14/02/2024	AP	Edition originale	0
Date	Dess.	Modifications	Ind.

Format: A3	Echelle: 1/3
Client: Aéroport de Bordeaux	
Projet: Projet CATIA	
Plan: Platine Eclairage/Clim	
Plan n° 23110020-000-203B	

Platine Eclairage/Clim

Qté: X1



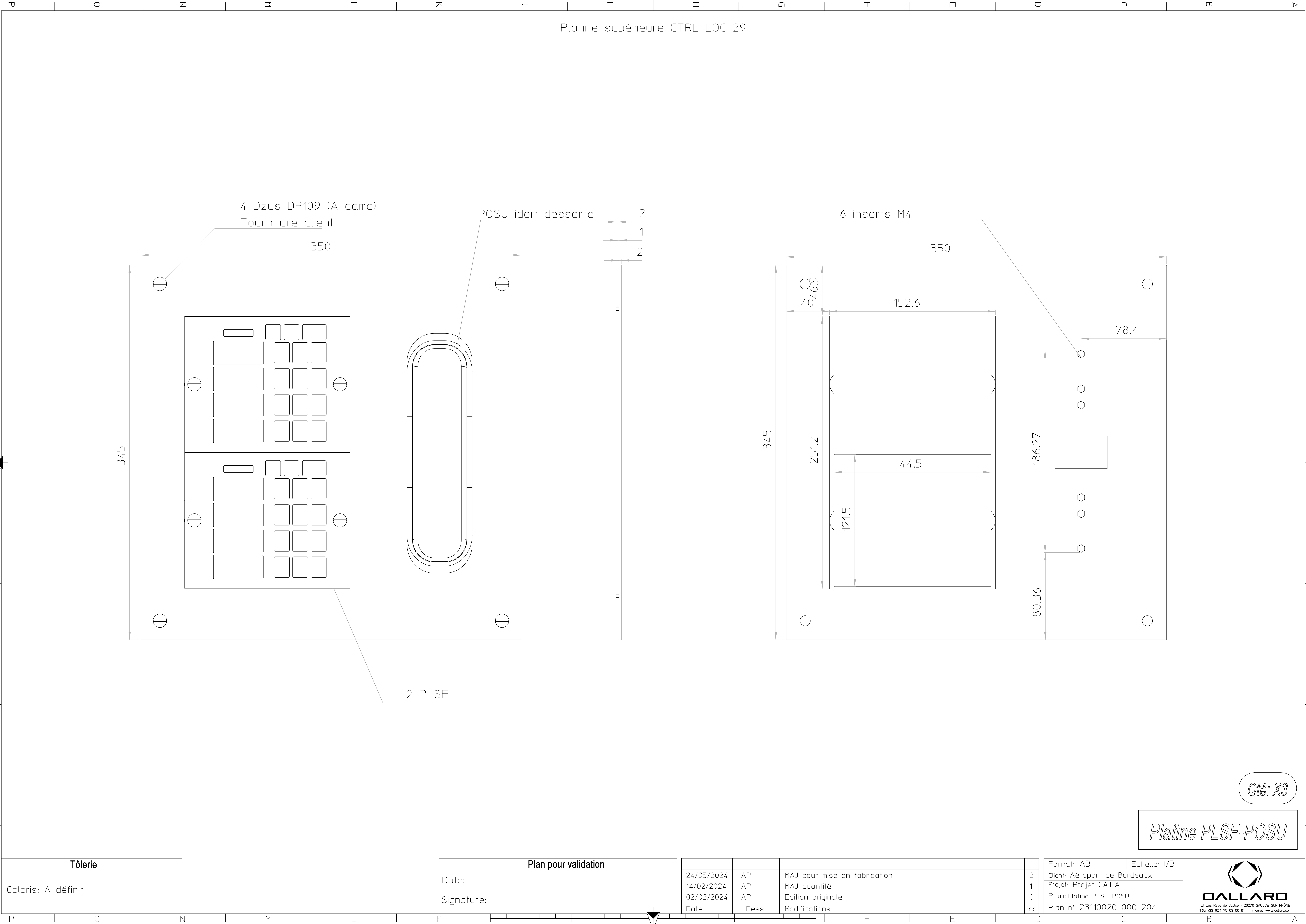

Tôlerie

Coloris: A définir

Plan pour validation

Date:

Signature:

24/05/2024	AP	MAJ pour mise en fabrication	2
14/02/2024	AP	MAJ quantité	1
02/02/2024	AP	Edition originale	0
Date	Dess.	Modifications	Ind.

Format: A3	Echelle: 1/3
Cient: Aéroport de Bordeaux	
Projet: Projet CATIA	
Plan: Platine PLSF-POSU	
Plan n° 23110020-000-204	

Platine PLSF-POSU

Qté: X3



Vérifier la dimension de la platine heure

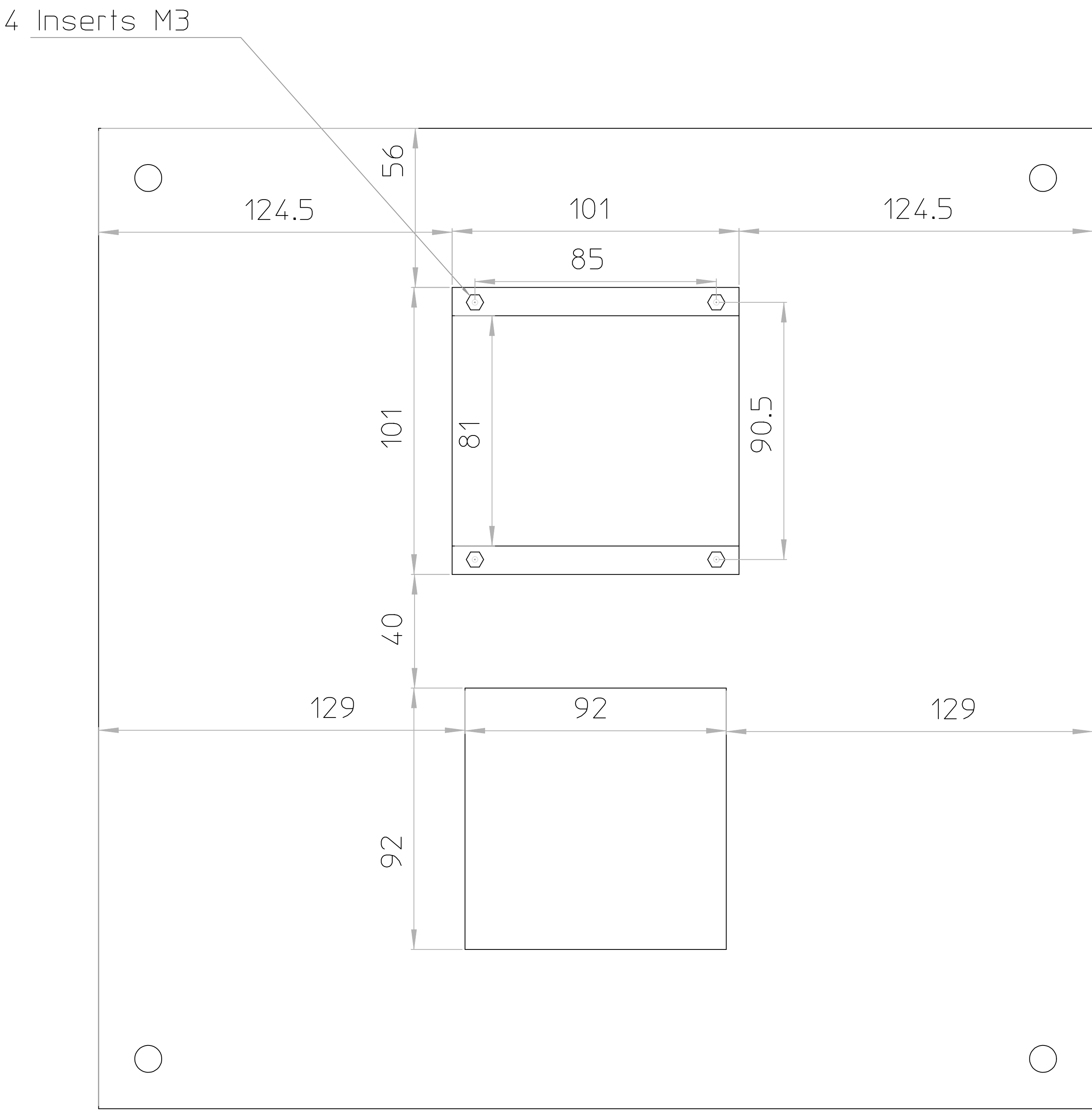
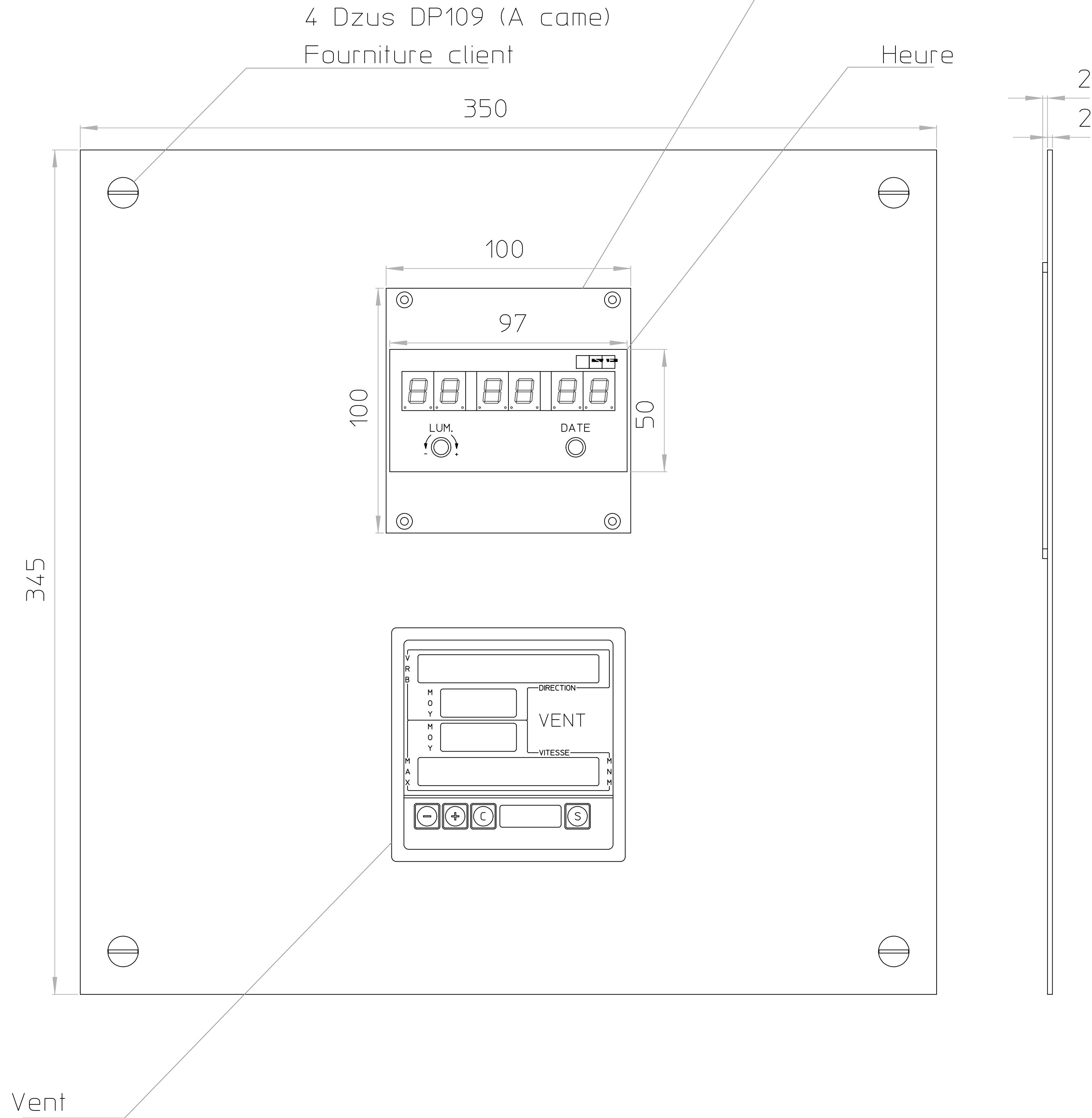

Qté: X1

Platine HEURE-VENT

Tôlerie

Coloris: A définir

Plan pour validation

Date:

Signature:

24/05/2024	AP	MAJ pour mise en fabrication	1
02/02/2024	AP	Edition originale	0
Date	Dess.	Modifications	Ind.

Format: A3	Echelle: 1/3
Cient: Aéroport de Bordeaux	
Projet: Projet CATIA	
Plan: Platine HEURE-VENT	
Plan n° 23110020-000-205	

DALLARD

ZI Les Reys de Soules - 20270 SALADE SUR RHÔNE
Tél: +33 (0)4 75 63 00 61 Internet: www.dallard.com

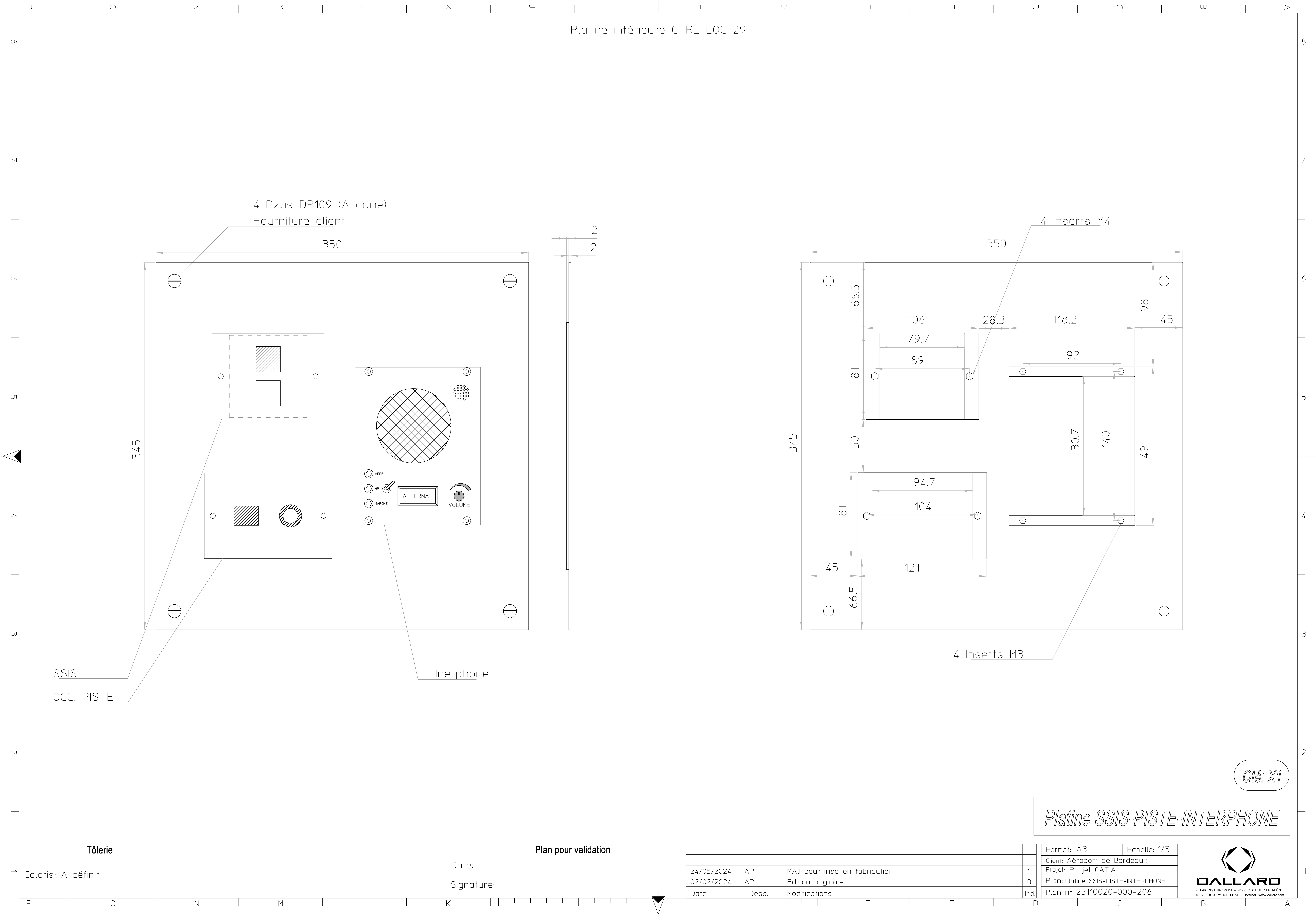

Tôlerie

Coloris: A définir

Plan pour validation

Date:

Signature:

24/05/2024	AP	MAJ pour mise en fabrication	1
02/02/2024	AP	Edition originale	0
Date	Dess.	Modifications	Ind.

Qté: X1

Platine SSIS-PISTE-INTERPHONE

Format: A3	Echelle: 1/3
Client: Aéroport de Bordeaux	
Projet: Projet CATIA	
Plan: Platine SSIS-PISTE-INTERPHONE	
Plan n° 23110020-000-206	

DALLARD
ZI Les Reys de Soules - 20270 SALLES SUR RHÔNE
Tél. +33 (0)4 75 63 00 61 Internet: www.dallard.com

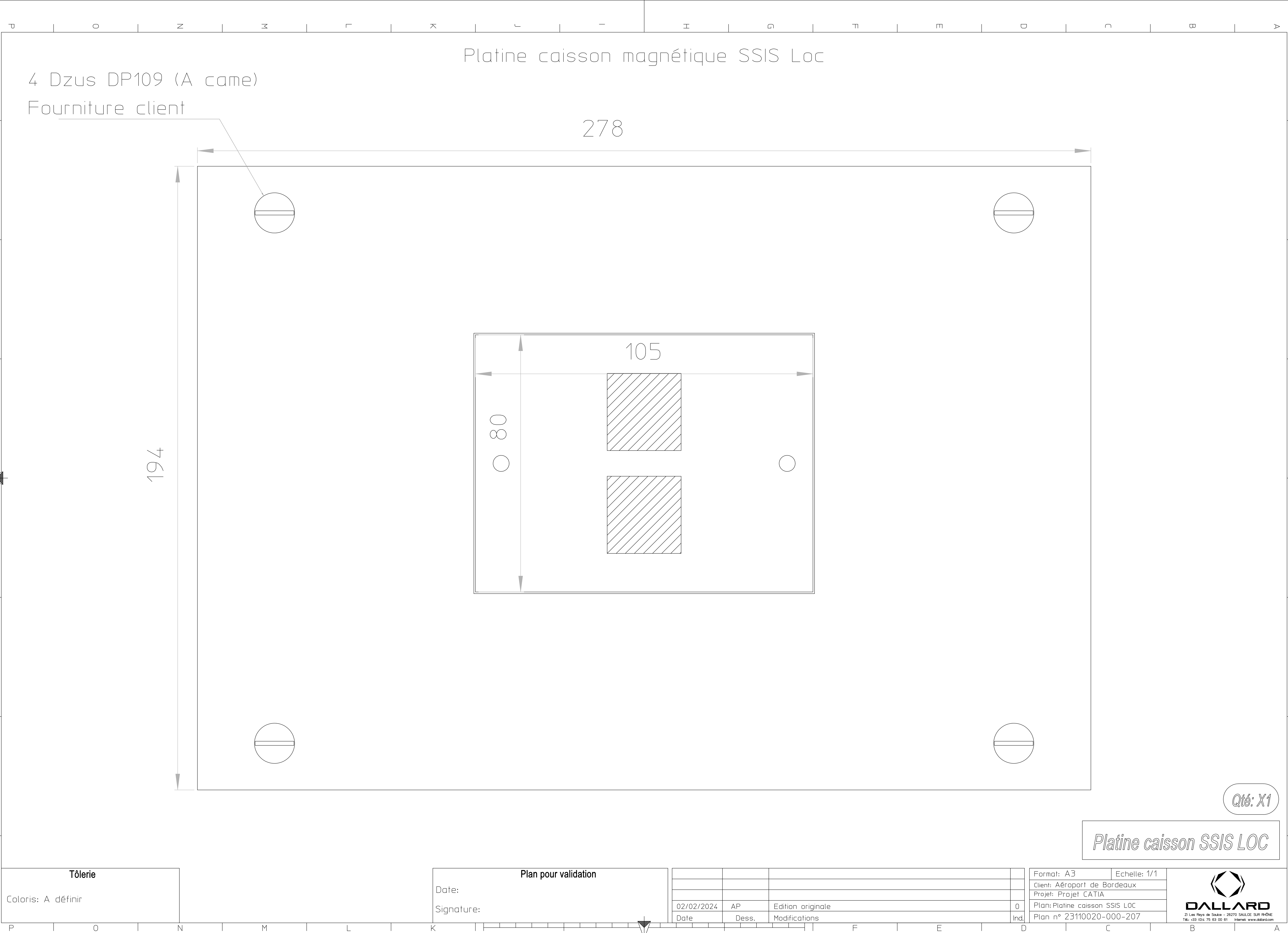

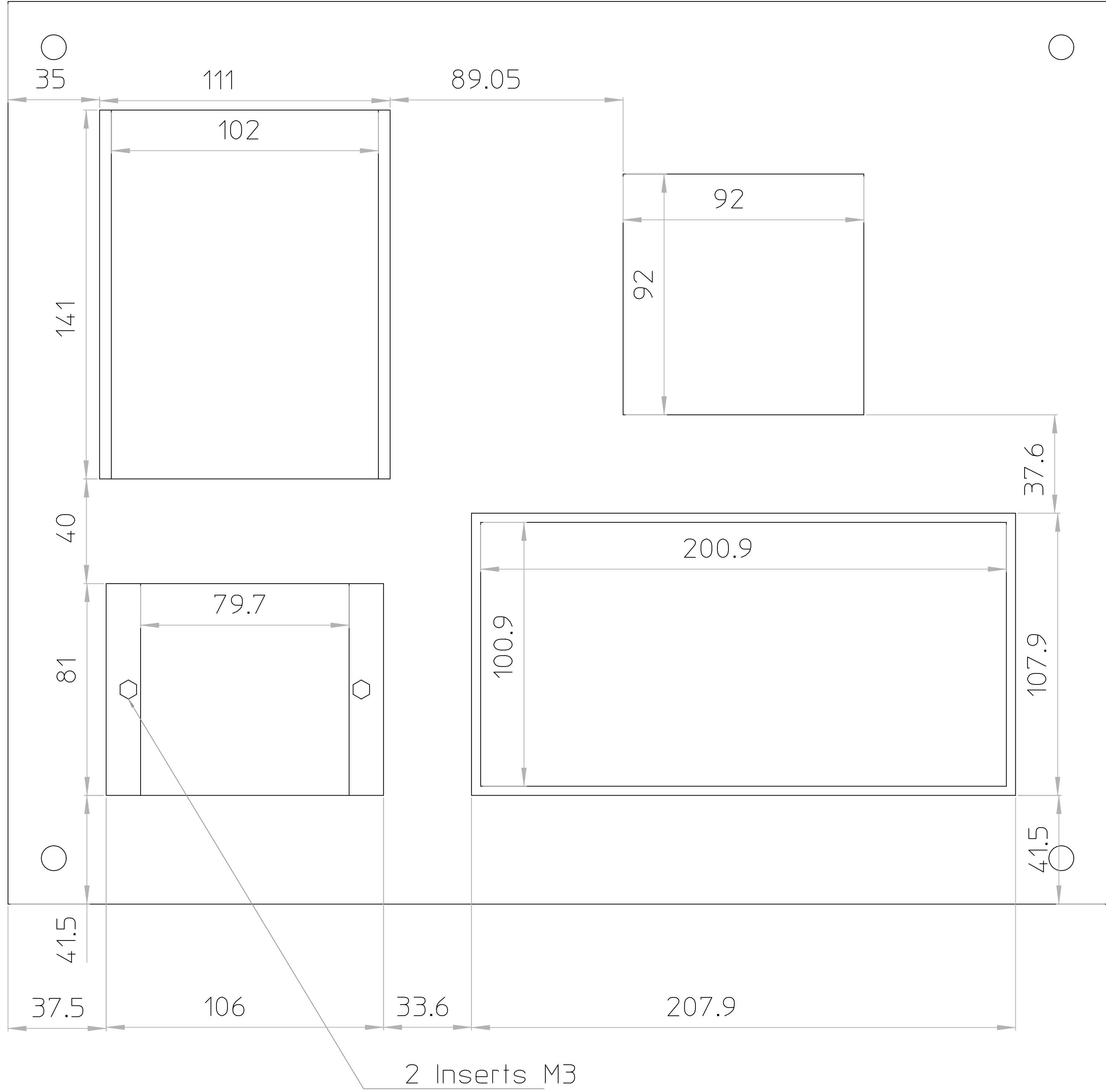
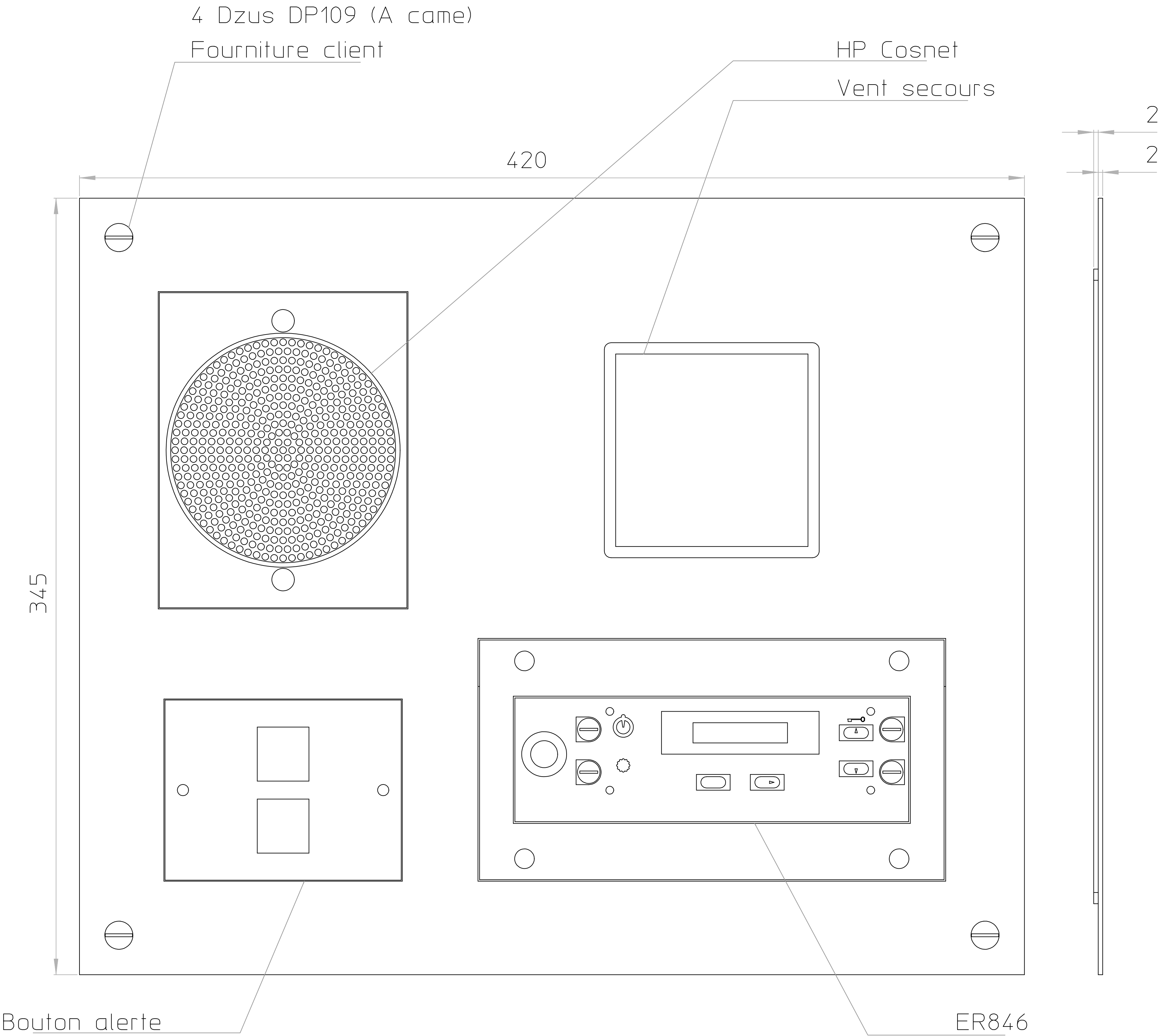

Qté: X1

Platine COSNET-VENT-ALRT-ER846

Tôlerie

Coloris: A définir

Plan pour validation

Date:

Signature:

24/05/2024	AP	MAJ pour mise en fabrication	1
02/02/2024	AP	Edition originale	0
Date	Dess.	Modifications	Ind.

Format: A3	Echelle: 1/3
Cient: Aéroport de Bordeaux	
Projet: Projet CATIA	
Plan: Platine COSNET-VENT-ALRT-ER846	
Plan n° 23110020-000-208	



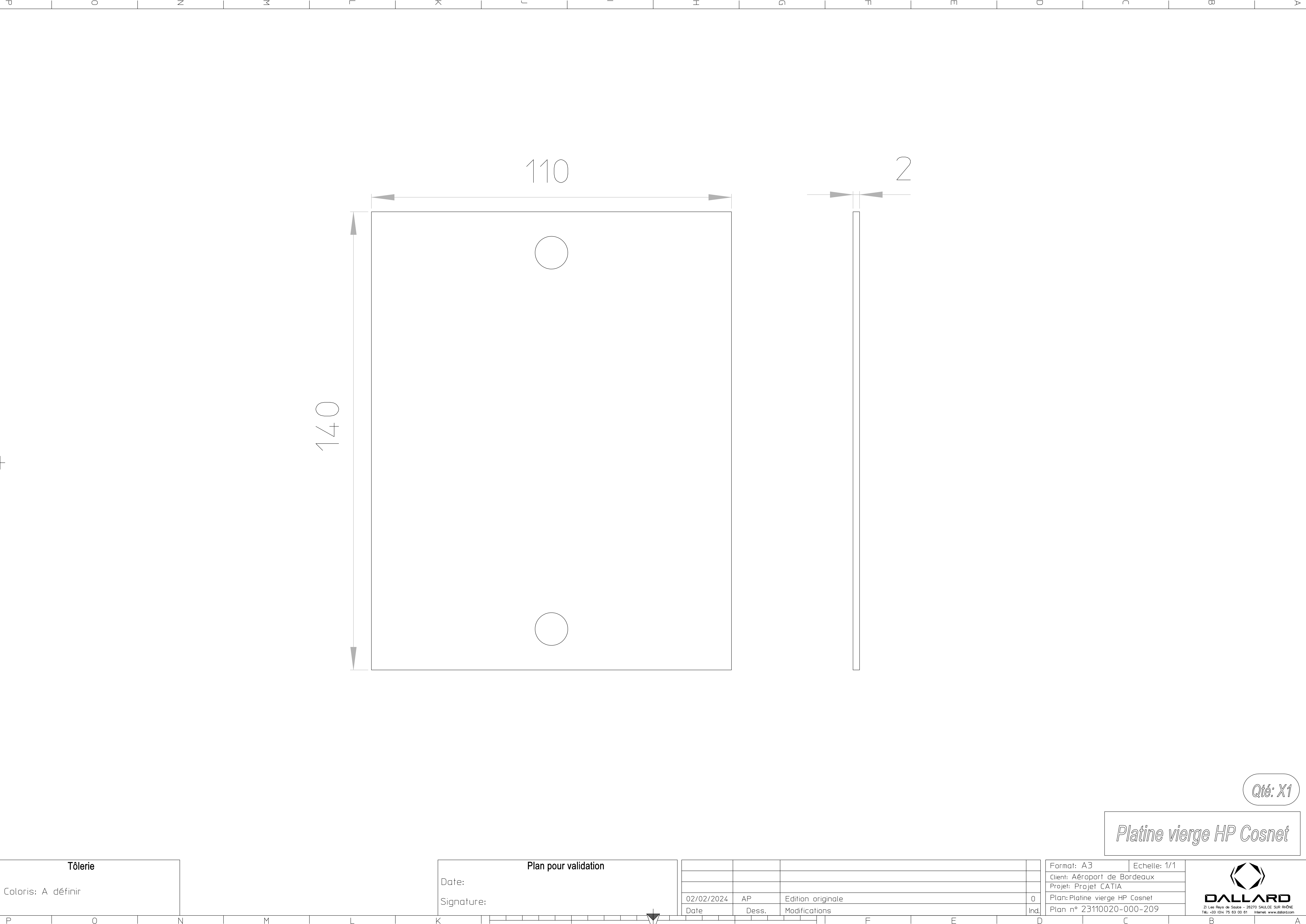

Tôlerie

Coloris: A définir

Plan pour validation

Date:

Signature:

02/02/2024	AP	Edition originale	0
Date	Dess.	Modifications	Ind.

Format: A3	Echelle: 1/1
Client: Aéroport de Bordeaux	
Projet: Projet CATIA	
Plan: Platine vierge HP Cosnet	
Plan n° 23110020-000-209	

Platine vierge HP Cosnet

Qté: X1

